

Highlights

- Creemos que la actual recuperación es sólo una pausa y que los precios deberán recorrer una caída adicional antes que podamos dar por finalizada la baja
- Sin embargo, aún en la hipótesis que se observara esa baja adicional, es de destacar que sólo se trataría de una corrección de corto plazo (corrección de todo lo que subió desde fines de agosto). No hay por el momento indicios de cambio de tendencia de mediano plazo.

Una corrección de muy corto plazo que –parece– aún no terminó Análisis al cierre del Jueves 18-11-2010

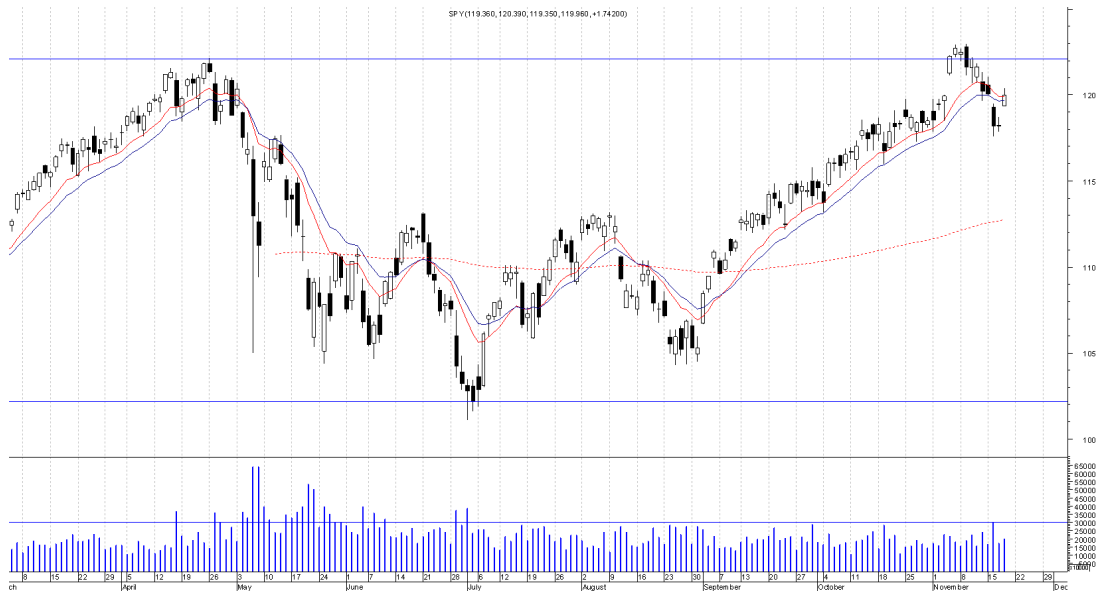

Próximas Resistencias

120(actual) - 122-123 - 126
-127 - 130-131 - 135

Próximos Soportes

118 - 117 - 113

Tendencia Mediano Plazo

LATERAL (traders mediano plazo abstenerse) **ALERTA**, a punto de cambiar la recomendación (por encima de 122)

SPY es un ETF que intenta replicar las variaciones del índice S&P500.

Más información sobre este ETF en:

<http://finance.yahoo.com/q?s=SPY>

SO Business Consultant

Gorostiaga 2314 Piso 8

(C1426CTR) - Buenos Aires

Contactémos

info@sobc.com.ar

Visítenos en la Web

<http://www.sobc.com.ar/>

Los últimos días estuvieron signados por noticias de variada índole. El resurgimiento de los temores de la crisis en Irlanda, y la perspectiva de un alza en las tasas de interés en China fueron las explicaciones que encontraron los medios para la caída del día martes. No fue el mejor momento para el IPO de la "nueva" General Motors. Una suba de "apenas" el 9% respecto de los u\$s 33 dólares iniciales (poco comparado con otros IPO's) suba que además fue rápidamente absorbida harán que, ciertamente, no quede en la historia de los IPO's más exitosos.

Sin embargo, el mercado rápidamente encontró un motivo de optimismo. Ayer el índice de la reserva federal de Filadelfia alcanzó los 22.5 puntos, muy por encima de los 5 puntos estimados por los analistas. Asimismo, el índice líder de la Conference Board subió un 0.5% en octubre (último dato recién conocido) y subió otro 0.5% en setiembre

(revisado hacia al alza respecto del +0.3% que se había informado en su momento). Tal como se viene observando hasta ahora (tema que ya tratamos en informes anteriores) los indicadores relacionados con la actividad económica (y particularmente la industrial) muestran claras mejoras, pero los indicadores relacionados con el feeling de los consumidores no termina aún de digerir el impacto de la crisis y las altas tasas de desempleo.

Como dato anecdótico, en los reportes de "sorpresas" del mercado que habitualmente consumen los inversores americanos, hoy jueves se mencionó a Tenaris (TS) que fue "upgradeada" por Barclays y tuvo una suba del 2.76 por ciento.

Desde el punto de vista estrictamente técnico, los precios reconocieron la zona de resistencia 122-123. El martes 9 habían marcado un nuevo máximo de 122.95, valor que -para el caso del índice

S&P500- coincide exactamente con el 61,8% de retroceso de toda la baja que dicho índice registró entre Octubre-07 y Marzo-09. Justamente ese mismo día los precios dibujaron una figura bajista (vela negra envolvente) que finalmente terminó confirmándose. Apenas 3 ruedas estuvieron los precios por encima del máximo de fines de abril. La diferencia entre dicho máximo y el reciente del pasado martes 9 es menor a un dólar, de modo tal que aún es posible hablar de una figura de "doble techo" en formación.

La baja, tal como se esperaba, encontró soporte en la zona 118-117. A partir de allí los precios se recuperaron hasta la actual zona de resistencia de alrededor de 120 pero lo hicieron con poco volumen (casi un 33% menos del volumen registrado en la caída del martes) lo que lleva a pensar que la actual recuperación es sólo una pausa y que los precios deberán recorrer una caída adicional antes que podamos dar por finalizada la baja.

Sin embargo, el feeling alcista del mer-



Este informe esta pensado para ser leído en pantalla, no para ser impreso. Antes de imprimir piense en su responsabilidad y compromiso con el MEDIO AMBIENTE.

La información que figura en el presente informe fue elaborada por SO Business Consultant en base a datos que no se encuentran sujetos a ningún convenio de confidencialidad y son de conocimiento público. SO Business Consultant no asume ninguna responsabilidad por la interpretación de lo expuesto en esta publicación (en forma explícita y/o implícita) ni de perjuicios reales o potenciales invocados por quienes fueran a tomar decisiones basados en esta información. Su propósito es puramente informativo y no debe tomarse como una oferta o solicitud con respecto a la compra o venta de ningún instrumento financiero. Su reproducción y/o redistribución es libre siempre y cuando se invoque la fuente.

SENTIMENT
SURVEY
RESULTS

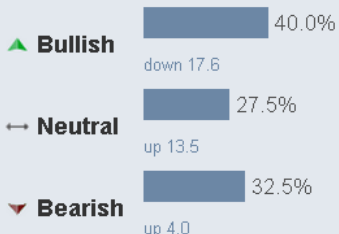

cado se descomprimió rápidamente, lo que lleva a pensar que, aún en la hipótesis de una baja adicional (hasta, digamos, 116) sólo se trata una corrección de todo lo que subió desde fines de agosto. No hay por el momento indicios de cambio de tendencia de mediano plazo.

En el muy corto plazo ...

- 1- La zona de 122-123 dólares actuó claramente como un nivel de resistencia. Hasta ahora resultó ser más fuerte que lo que fue 113-117 en su momento.
- 2- Desde los máximos del pasado martes 9, los precios se han venido desplazando dentro de un canal bajista (véase más abajo el gráfico de compresión 5 minutos). La caída del martes 16 podríamos decir que fue una "exageración" de la caída. Los precios rápidamente no sólo volvieron a internarse dentro del canal (el miércoles 17) sino que hoy jueves pudieron superarlo.
- 3- Sin embargo, al alcanzar la cota de (aprox.) u\$s 120.30 encontraron seria dificultad en poder seguir avanzando. Es que dicho nivel se corresponde con el 50% de retroceso de la caída desde el máximo del martes 9 hasta el mínimo del martes 16.
- 4- De poder superar esa resistencia seguirán avanzando hasta 121 en primer lugar y 122 posteriormente.
- 5- Pero -esto es lo importante- si el viernes retomara la baja y se confirmase que 120.30 es una resistencia importante, los precios podría continuar cayendo hasta 116 dólares como mínimo.
- 6- Es que la baja que comenzó el martes 9 luce como incompleta y no sería extraño que se observe una nueva onda de baja adicional en el corto plazo.
- 7- Las medias óptimas comenzaron a revertir pero aún no se han cruzado hacia abajo, pero hay que seguirlas con mucha atención porque claramente han comenzado a juntarse.

Y si fuera el caso que los precios puedan superar la zona de 122-123 quedará liberado el camino hacia 126-127 en una primera instancia, 130-131 más adelante y luego, superadas todas estas barreras, la muy importante resistencia de alrededor de 135 dólares.

Sergio Olivo



Actualizaciones intradiarias

@slolivo



El presente informe, que ud. está recibiendo por cortesía, es una versión resumida del informe publicado para suscriptores.

SO Business Consultant

Gorostiaga 2314 Piso 8
(C1426CTR) - Buenos Aires
Contáctenos
info@sobc.com.ar
Visítenos en la Web
<http://www.sobc.com.ar/>